ELISA MARRAS

DATI ANAGRAFICI

- Data di nascita: 23/06/2004
- Luogo di nascita: Seriate (BG)
- Specialità: Individuale/Coppia
- Prima società: Aerobica Evolution
- Società attuale: Aerobica Evolution
- Primo tecnico: Barbara Botti
- Tecnico attuale: Barbara Botti

CURIOSITÀ

- Altri sport:
- Hobbies:
- Curiosità: in coppia mista con Andrea Colnago

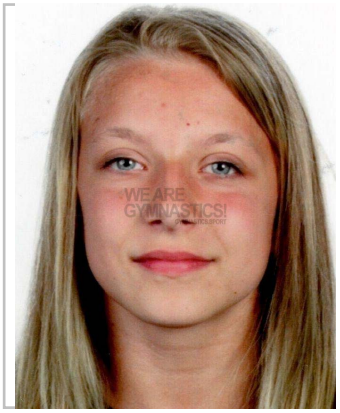

CURRICULUM NAZIONALE

2024 Gorle - Campionati Italiani Assoluti: 3ª I/F; 1ª CM; 1ª GR
2023 Gorle - Campionati Italiani Assoluti: 1ª CM; 1ª GR
Monte di Procida - Campionato Nazionale Serie A: 1° posto con Aerobica Evolution
2022 Monte di Procida - Campionati Italiani Assoluti: 6ª I/F; 1ª CM; 2ª GR
Pomigliano d'Arco - Campionato Nazionale Serie A: 2° posto con Aerobica Evolution
2021 Pomigliano d'Arco - Campionati Italiani Assoluti: 5ª CM
2019 Pomigliano d'Arco - Campionati Italiani Assoluti: 4ª CM; 6ª TR; 5ª GR

CURRICULUM INTERNAZIONALE

2025 Cantanhede (Portogallo) - World Cup:
Cantanhede (Portogallo) - 13th International Open Competition: 1ª I/F; 3° CM
2024 Cantanhede (Portogallo) - World Cup: 3ª CM
Pesaro (Italia) - 18° Campionato Mondiale: Italia 1ª Team Ranking; 5° CM; 5ª AS
2023 Cantanhede (Portogallo) - World Cup: 2ª CM
Bucarest (Romania) - World Cup: 8ª CM
Antalya (Turchia) - 13° Campionato Europeo: 6ª CM; 2ª Aero Step
2022 Cantanhede (Portogallo) - International Open Competition: 1ª CM con Andrea Colnago
Guimaraes (Portogallo) - 17° Campionato Mondiale: 3ª Team Ranking; 4ª Aero Step
2021 Baku (Azerbaijan) - World Age Group Competition: 8ª CM con Andrea Colnago; 4ª GR; 7ª TR
Pesaro (Italia) - Campionato Europeo (J): 4ª CM con Andrea Colnago; 5ª GR
2019 Baku (Azerbaijan) - Campionato Europeo (J): 1ª CM con Andrea Colnago; 4ª Aero Dance
Cagliari (Italia) - 4° Comegym: Italia 2ª team competition; 3ª I/F; 2ª CM; 2ª TR