SARA CUTINI

DATI ANAGRAFICI

• Data di nascita: 05/06/2002
• Luogo di nascita: Civitanova Marche (MC)
• Specialità: Individuale
• Prima società: Centro Ginnastica Porto Sant'Elpidio
• Società attuale: Artistica Porto Sant'Elpidio
• Primo tecnico:
• Tecnico attuale: Galina Lazarova, Marzia Casciotta, Claudia Rosini

CURIOSITÀ

• Altri sport:

• Hobbies:

• Curiosità:

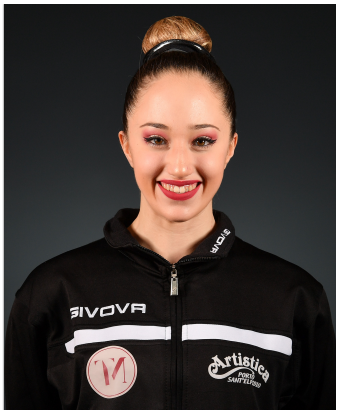

CURRICULUM NAZIONALE

2023 Gorle - Campionati Italiani Assoluti: 2ª I/F; 1ª TR; 2ª GR
Monte di Procida - Campionato Nazionale Serie A: 2° posto con Artistica Porto Sant'Elpidio
2022 Monte di Procida - Campinoati Italiani Assoluti: 2ª I/F; 2ª TR; 1ª GR
Pomigliano d'Arco - Campionato Nazionale Serie A: 1° posto con Artistica Porto Sant'Elpidio
2021 Pomigliano d'Arco - Campionati Italiani Assoluti: 2ª I/F; 3ª TR; 7ª GR
2020 Porto Sant'Elpidio - Campionati Italiani Assoluti: 2ª I/F; 2ª TR; 2ª GR
Porto Sant'Elpidio - Campionato Nazionale Serie A: 2° posto con Artistica Porto Sant'Elpidio
2019 Pomigliano d'Arco - Campionati Italiani Assoluti: 9ª GR
2018 Gorle - Campionati Italiani Assoluti: 4ª I/F; 4ª TR

CURRICULUM INTERNAZIONALE

2025 Cantanhede (Portogallo) - World Cup: 5ª I/F; 4° TR; 1° GR
Tokyo (Giappone) - World Cup: 5ª I/F; 3° TR; 2° GR
2024 Cantanhede (Portogallo) - World Cup: Italia 1ª GR; 2ª I/F; 1° TR
Pesaro (Italia) - 18° Campionato Mondiale: Italia 1ª Team Ranking; qualifiche IF; 5° TR; 5ª AS
2023 Cantanhede (Portogallo) - World Cup: Italia 4ª GR; 7ª IF; 2° TR
Bucarest (Romania) - World Cup: 5ª I/F; 1ª TR; 2ª GR
Antalya (Turchia) - 13° Campionato Europeo: 4ª I/F; 3ª TR; 1ª GR
2022 Cantanhede (Portogallo) - World Cup: Italia 1ª GR; 2ª I/F; 2ª TR
Guimaraes (Portogallo) - 17° Campionato Mondiale: 3ª Team Ranking; 8ª I/F; 8° TR; 3° GR
Birmingham (Stati Uniti) - World Games: 2ª TR; 1ª GR
2021 Baku (Azerbaijan) - 16° Campionato Mondiale: 8ª I/F
Pesaro (Italia) - 12° Campionato Europeo: 4ª I/F; 4ª TR; 2ª GR
2019 Baku (Azerbaijan) - 11° Campionato Europeo (J): 8ª I/F; 2ª GR; 4ª Team
2018 Guimaraes (Portogallo) - 8° World Age Group Competition: 13ª TR; 9ª GR