TARA DRAGAS

DATI ANAGRAFICI

- Data di nascita: 17/02/2007
- Luogo di nascita: San Daniele del Friuli (UD)
- Specialità: Concorso generale individuale
- Prima società: Associazione Sportiva Udinese
- Società attuale: Associazione Sportiva Udinese
- Primo tecnico: Spela Dragas
- Tecnico attuale: Spela Dragas

CURIOSITÀ

- Altri sport:

- Hobbies:

- L'allenatrice Spela Dragas è la mamma

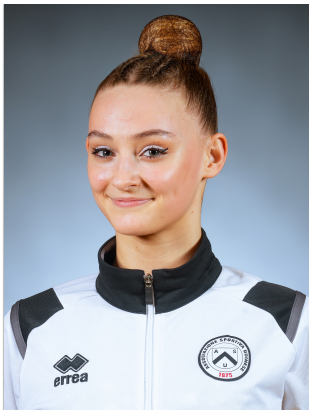

CURRICULUM NAZIONALE

2024 Torino - Campionato Nazionale Serie A1: 3ª con Udinese
2023 Torino - Campionato Nazionale Serie A1: 3ª con Udinese
Folgaria - Campionati Italiani Assoluti: 3ª CE; 2ª CV
2022 Folgaria - Campionato Nazionale Serie A: semifinali Final Six con Udinese
2021 Torino - Campionato Nazionale Serie A: 2ª con Udinese
2020 Folgaria - Campionati Assoluti: 17ª conc.gen. (J)

CURRICULUM INTERNAZIONALE

2024 Desio (Italia) - 9° Trofeo Città di Desio: 4ª conc.gen.
Baku (Azerbaijan) - World Cup: 11ª conc.gen.; 4ª CE; 6ª PA
Portimao (Portogallo) - World Challenge Cup: 13ª conc.gen.; 6ª PA
2023 Sofia (Bulgaria) - World Cup: 19ª conc.gen.
2022 Desio (Italia) - 8° Trofeo Città di Desio: Italia Junior 1ª conc.gen.
Mersin (Turchia) - 5° COMEGYM: 1ª Team Ranking; 1ª CE; 1ª NA
Tel Aviv (Israele) - 38° Campionato Europeo Junior: 5ª Team Ranking; 4ª CE; 2ª NA
2021 Belgrado (Serbia) - Torneo Internazionale Ritam Cup: 1ª conc.gen. (J); 1ª CE; 1ª CV; 1ª NA