NICOLE ALIGHIERI

DATI ANAGRAFICI

- Data di nascita: 20/08/2004
- Luogo di nascita: San Benedetto del Tronto (AP)
- Specialità: Individuale/Gruppo
- Prima società: Nardi Juventus
- Società attuale: Artistica Porto Sant' Elpidio
- Primo tecnico:
- Tecnico attuale: Galina Lazarova, Marzia Casciotta, Claudia Rosini

CURIOSITÀ

- Altri sport:
- Hobbies:
- Curiosità:

CURRICULUM NAZIONALE

2023 Gorle - Campionati Italiani Assoluti: 1ª TR; 2ª GR
Monte di Procida - Campionato Nazionale Serie A: 2° posto con Artistica Porto Sant'Elpidio
2022 Monte di Procida - Campionati Italiani Assoluti: 5ª I/F; 2ª TR; 1ª GR
Pomigliano d'Arco - Campionato Nazionale Serie A: 1° posto con Artistica Porto Sant'Elpidio
2021 Pomigliano d'Arco - Campionati Italiani Assoluti: 3ª TR; 7ª GR
Monte di Procida - Campionato Nazionale Serie A: 4° posto con Artistica Porto Sant'Elpidio
2020 Porto Sant'Elpidio - Campionato Nazionale Serie A: 2° posto con Artistica Porto Sant'Elpidio
Porto Sant'Elpidio - Campionati Italiani Assoluti: 2ª TR; 2ª GR
2019 Pomigliano d'Arco - Campionato Nazionale Serie A: 5° posto con Artistica Porto Sant'Elpidio
2018 Gorle - Campionati Italiani Assoluti: 4ª TR
Pomigliano d'Arco - Campionato Nazionale Serie A: 5° posto con Artistica Porto Sant'Elpidio

CURRICULUM INTERNAZIONALE

2024 Cantanhede (Portogallo) - World Cup: 4ª TR
2023 Cantanhede (Portogallo) - World Cup: 3ª TR
Bucarest (Romania) - World Cup: 4ª TR
Antalya (Turchia) - 13° Campionato Europeo: 4ª TR; 3ª Aero Dance; 2ª Aero Step
2022 Guimaraes (Portogallo) - 17° Campionato Mondiale: 3ª Team Ranking; 3ª Aero Dance; 4ª Aero Step
Birmingham (Stati Uniti) - World Games: 5ª Aero Dance
2021 Baku (Azerbaijan) - World Age Group Competition: 4ª GR; 7ª TR
Pesaro (Italia) - Campionato Europeo (J): 5ª GR

ANNA BULLO

DATI ANAGRAFICI

- Data di nascita: 19/01/1999
- Luogo di nascita: Venezia
- Specialità: Individuale/Coppia mista
- Prima società: Spes Mestre
- Società attuale: Gruppo Sportivo Sambughè
- Primo tecnico:
- Tecnico attuale:

CURIOSITÀ

- Altri sport:
- Hobbies:
- Curiosità: In coppia con Marcello Patteri; è la sorella di Martina

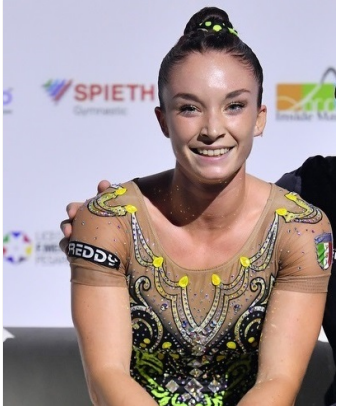

CURRICULUM NAZIONALE

2024 Gorle - Campionati Italiani Assoluti: 2ª I/F; 2ª GR
2023 Gorle - Campionati Italiani Assoluti: 1ª I/F; 3ª TR
2022 Monte di Procida - Campionati Italiani Assoluti: 1ª I/F; 3ª TR
Pomigliano d'Arco - Campionato Nazionale Serie A: 4° posto con Gruppo Sportivo Sambughé
2021 Pomigliano d'Arco - Campionati Italiani Assoluti: 1ª I/F; 1ª CM; 3ª GR
2020 Pomigliano d'Arco - Campionati Italiani Assoluti: 1ª I/F; 3° TR Sambughè; 1° GR Sambughè
2018 Gorle - Campionati Italiani Assoluti: 1ª I/F; 1ª TR
2017 Genova - Campionati Italiani Assoluti: 3ª I/F; 1ª TR
2015 Genova - Campionati Italiani Assoluti: 3ª I/F; 4ª TR
2014 Pesaro - Campionati Italiani Assoluti: 5ª I/F; 7ª TR; 8ª GR
2013 Pesaro - Campionati Italiani Assoluti: 2ª GR

CURRICULUM INTERNAZIONALE

2024 Cantanhede (Portogallo) - World Cup: qualifiche I/F; Italia 1ª GR
2023 Cantanhede (Portogallo) - World Cup: Italia 4ª GR; 4ª IF
Bucarest (Romania) - World Cup: 7ª I/F; 2ª GR
Antalya (Turchia) - 13° Campionato Europeo: 5ª I/F; 1ª GR
2022 Guimaraes (Portogallo) - 17° Campionato Mondiale: 3ª Team Ranking; 5ª CM
Birmingham (Stati Uniti) - World Games: 4ª CM
2021 Baku (Azerbaijan) - Campionato Mondiale: Italia 3° GR; 6ª I/F
Pesaro (Italia) - Campionato Europeo: 5ª I/F; 4° CM; 2ª GR
2019 Cantanhede (Portogallo) - World Cup: 4ª GR
Baku (Azerbaijan) - Campionato Europeo: 4° GR
Minsk (Bielorussia) - European Games: 4° GR
2018 Guimaraes (Portogallo) - Campionato Mondiale: 3ª I/F
2017 Ancona (Italia) - Campionato Europeo: Italia 4ª Team Ranking; 4ª TR
2016 Incheon (Corea del Sud) - World Age Group Competition: 11ª I/F qualifiche
2015 Borovets (Bulgaria) - World Cup: 4ª GR (J)
Elvas (Portogallo) - Campionato Europeo: Italia (J) 1ª; 3ª I/F; 4ª GR
2014 Borovets (Bulgaria) - World Cup: 2ª TR (J)
Cancun (Messico) - World Age Group Competition: 11ª I/F

SOFIA CAVALLERI

DATI ANAGRAFICI

- Data di nascita: 22/04/2002
- Luogo di nascita: Bergamo
- Specialità: Gruppo
- Prima società: Aerobica Evolution
- Società attuale: Aerobica Evolution
- Primo tecnico: Barbara Botti
- Tecnico attuale: Barbara Botti

CURIOSITÀ

- Altri sport:
- Hobbies:
- Curiosità:

CURRICULUM NAZIONALE

2024 Gorle - Campionati Italiani Assoluti: 1ª GR
2023 Gorle - Campionati Italiani Assoluti: 2ª TR; 1ª GR
Monte di Procida - Campionato Nazionale Serie A: 1° posto con Aerobica Evolution
2022 Monte di Procida - Campionati Italiani Assoluti: 10ª I/F; 1ª TR; 3ª GR
Pomigliano d'Arco - Campionato Nazionale Serie A: 2° posto con Aerobica Evolution
2021 Pomigliano d'Arco - Campionati Italiani Assoluti: 4ª I/F; 4ª CM; 2ª TR; 1ª GR
Monte di Procida - Campionato Nazionale Serie A: 1° posto con Aerobica Evolution
2020 Porto Sant'Elpidio - Campionato Nazionale Serie A: 5° posto con Aerobica Evolution
2019 Pomigliano d'Arco - Campionati Italiani Assoluti: 1ª TR
Pomigliano d'Arco - Campionato Nazionale Serie A: 3° posto con Aerobica Evolution
2018 Gorle - Campionato Nazionale Serie A: 1° posto con Aerobica Evolution

CURRICULUM INTERNAZIONALE

2023 Antalya (Turchia) - 13° Campionato Europeo: 3ª Aero Dance; 2ª Aero Step
2022 Guimaraes (Portogallo) - 17° Campionato Mondiale: 3ª Team Ranking; 3ª Aero Dance; 4ª Aero Step
Birmingham (Stati Uniti) - World Games: 5ª Aero Dance
2021 Baku (Azerbaijan) - 16° Campionato Mondiale: 3ª Aero Step; 5ª Aero Dance
Pesaro (Italia) - 12° Campionato Europeo: 4ª Aero Dance
2019 Baku (Azerbaijan) - 11° Campionato Europeo (J): 2ª GR
2018 Guimaraes (Portogallo) - 8° World Age Group Competition: 12ª I/F; 9ª GR

RICCARDO CENCI

DATI ANAGRAFICI

- Data di nascita: 23/12/2004
- Luogo di nascita: Colleferro (RM)
- Specialità: Gruppo
- Prima società: Ginnastica Agorà
- Società attuale: Ginnastica Agorà
- Primo tecnico: Luisa Righetti
- Tecnico attuale: Luisa Righetti

CURIOSITÀ

- Altri sport:
- Hobbies:

CURRICULUM NAZIONALE

2024 Gorle - Campionati Italiani Assoluti: 3° CM; 3° TR
2023 Gorle - Campionati Italiani Assoluti: 3° CM
Monte di Procida - Campionato Nazionale Serie A: 3° posto con Ginnastica Agorà
2022 Monte di Procida - Campionati Italiani Assoluti: 7° I/M; 5° CM; 5° GR

CURRICULUM INTERNAZIONALE

2024 Cantanhede (Portogallo) - International Open Competition: 2° CM con Elena Ciccarelli
2023 Antalya (Turchia) - 13° Campionato Europeo: 2ª Aero Step
2022 Guimaraes (Portogallo) - 17° Campionato Mondiale: 3ª Team Ranking; 4ª Aero Step
2019 Baku (Azerbaijan) - Campionato Europeo Junior: qualifiche I/M

ELENA CICCARELLI

DATI ANAGRAFICI

• Data di nascita: 09/12/2005
• Luogo di nascita: Macerata
• Specialità: Individuale/Coppia
• Prima società: Ginnastica Macerata
• Società attuale: Artistica Porto Sant' Elpidio
• Primo tecnico:
• Tecnico attuale: Galina Lazarova, Marzia Casciotta, Claudia Rosini

CURIOSITÀ

• Altri sport:

• Hobbies:

• In coppia mista con Riccardo Cenci

CURRICULUM NAZIONALE

2023 Gorle - Campionati Italiani Assoluti: 1ª TR; 2ª GR

CURRICULUM INTERNAZIONALE

2024 Cantanhede (Portogallo) - International Open Competition: 2° CM
2022 Mersin (Turchia) - 5° COMEGYM: 3ª Team Ranking; 3ª I/F; 3ª CM
Guimaraes (Portogallo) - World Age Group Competition: 3ª CM; 5ª I/F; 5ª TR

ARIANNA CIURLANTI

DATI ANAGRAFICI

- Data di nascita: 27/02/2003
- Luogo di nascita: Macerata
- Specialità: Coppia/Gruppo
- Prima società: Ginnastica Macerata
- Società attuale: Ginnastica Macerata
- Primo tecnico: Arianna Ciucci
- Tecnico attuale: Arianna Ciucci

CURIOSITÀ

- Altri sport:
- Hobbies:
- Curiosità: in coppia mista con Francesco Blasi

CURRICULUM NAZIONALE

2024 Gorle - Campionati Italiani Assoluti: 1ª I/F
2023 Gorle - Campionati Italiani Assoluti: 3ª I/F
2022 Monte di Procida - Campionati Italiani Assoluti: 3ª I/F; 2ª CM; 5ª TR
Pomigliano d'Arco - Campionato Nazionale Serie A: 6° posto con Ginnastica Macerata
2021 Pomigliano d'Arco - Campionati Italiani Assoluti: 6ª I/F; 3ª CM; 4ª TR
Monte di Procida - Campionato Nazionale Serie A: 3° posto con Ginnastica Macerata
2020 Porto Sant'Elpidio - Campionato Nazionale Serie B: 1° posto con Ginnastica Macerata
Porto Sant'Elpidio - Campionati Italiani Assoluti: 2ª CM; 5ª TR; 3ª GR

CURRICULUM INTERNAZIONALE

2024 Cantanhede (Portogallo) - World Cup: 4° TR
Cantanhede (Portogallo) - International Open Competition: 1ª I/F
2023 Cantanhede (Portogallo) - World Cup: 3ª TR
Bucarest (Romania) - World Cup: 4ª TR
Antalya (Turchia) - 13° Campionato Europeo: 4ª TR; 3ª Aero Dance
2022 Guimaraes (Portogallo) - 17° Campionato Mondiale: 3ª Team Ranking; 13ª CM; 6ª TR; 3ª Aero Dance
Birmingham (Stati Uniti) - World Games: 5ª Aero Dance
2021 Pesaro (Italia) - Campionato Europeo: 6ª CM con Francesco Blasi; 8ª TR; 4ª Aero Dance
2018 Guimaraes (Portogallo) - 8ª World Age Group Competition: 13ª I/F; 13ª TR; 9ª GR

ANDREA COLNAGO

DATI ANAGRAFICI

- Data di nascita: 31/08/2004
- Luogo di nascita: Bergamo
- Specialità: Individuale/Coppia
- Prima società: Ginnastica Artistica Alzano
- Società attuale: Aerobica Evolution
- Primo tecnico:
- Tecnico attuale: Barbara Botti

CURIOSITÀ

- Altri sport:
- Hobbies:
- Curiosità: in coppia mista con Elisa Marras

CURRICULUM NAZIONALE

2024 Gorle - Campionati Italiani Assoluti: 3° I/M; 1° CM; 1° GR
2023 Gorle - Campionati Italiani Assoluti: 1° CM; 2° TR; 1° GR
Monte di Procida - Campionato Nazionale Serie A: 1° posto con Aerobica Evolution
2022 Monte di Procida - Campionati Italiani Assoluti: 5° I/M; 1° CM; 1° TR; 2° GR
Pomigliano d'Arco - Campionato Nazionale Serie A: 2° posto con Aerobica Evolution
2021 Pomigliano d'Arco - Campionati Italiani Assoluti: 5° I/M; 5° CM
Monte di Procida - Campionato Nazionale Serie A: 1° posto con Aerobica Evolution
2019 Pomigliano d’Arco - Campionati Italiani Assoluti: 5° I/M; 4° CM; 5° GR

CURRICULUM INTERNAZIONALE

2024 Cantanhede (Portogallo) - World Cup: 3° CM con Elisa Marras
Cantanhede (Portogallo) - International Open Competition: 8° I/M
2023 Cantanhede (Portogallo) - World Cup: 2° CM con Elisa Marras
Bucarest (Romania) - World Cup: 8° CM con Elisa Marras
Antalya (Turchia) - 13° Campionato Europeo: 6° CM con Elisa Marras; 3° Aero Dance; 2° Aero Step
2022 Cantanhede (Portogallo) - International Open Competition: 2° I/M; 1° CM con Elisa Marras
Guimaraes (Portogallo) - 17° Campionato Mondiale: 3ª Team Ranking; 3ª Aero Dance; 4ª Aero Step
Birmingham (Stati Uniti) - World Games: 5ª Aero Dance
2021 Baku (Azerbaijan) - World Age Group Competition: 4° I/M; 8° CM con Elisa Marras; 4° GR
Pesaro (Italia) - Campionato Europeo (J): 1° I/M; 4° CM con Elisa Marras; 5° GR
2019 Baku (Azerbaijan) - Campionato Europeo (J): 7° IM; 1° CM con Elisa Marras
Cagliari (Italia) - 4° Comegym: Italia 2° team competition; 1° IM; 2° CM; 2° TR

SARA CUTINI

DATI ANAGRAFICI

- Data di nascita: 05/06/2002
- Luogo di nascita: Civitanova Marche (MC)
- Specialità: Individuale
- Prima società: Centro Ginnastica Porto Sant'Elpidio
- Società attuale: Artistica Porto Sant'Elpidio
- Primo tecnico:
- Tecnico attuale: Galina Lazarova, Marzia Casciotta, Claudia Rosini

CURIOSITÀ

- Altri sport:
- Hobbies:
- Curiosità:

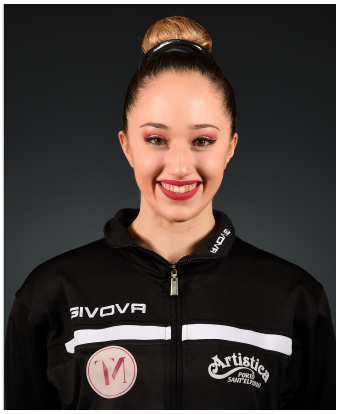

CURRICULUM NAZIONALE

2023 Gorle - Campionati Italiani Assoluti: 2ª I/F; 1ª TR; 2ª GR
Monte di Procida - Campionato Nazionale Serie A: 2° posto con Artistica Porto Sant'Elpidio
2022 Monte di Procida - Campinoati Italiani Assoluti: 2ª I/F; 2ª TR; 1ª GR
Pomigliano d'Arco - Campionato Nazionale Serie A: 1° posto con Artistica Porto Sant'Elpidio
2021 Pomigliano d'Arco - Campionati Italiani Assoluti: 2ª I/F; 3ª TR; 7ª GR
2020 Porto Sant'Elpidio - Campionati Italiani Assoluti: 2ª I/F; 2ª TR; 2ª GR
Porto Sant'Elpidio - Campionato Nazionale Serie A: 2° posto con Artistica Porto Sant'Elpidio
2019 Pomigliano d'Arco - Campionati Italiani Assoluti: 9ª GR
2018 Gorle - Campionati Italiani Assoluti: 4ª I/F; 4ª TR

CURRICULUM INTERNAZIONALE

2024 Cantanhede (Portogallo) - World Cup: Italia 1ª GR; 2ª I/F; 1° TR
2023 Cantanhede (Portogallo) - World Cup: Italia 4ª GR; 7ª IF; 2° TR
Bucarest (Romania) - World Cup: 5ª I/F; 1ª TR; 2ª GR
Antalya (Turchia) - 13° Campionato Europeo: 4ª I/F; 3ª TR; 1ª GR
2022 Cantanhede (Portogallo) - World Cup: Italia 1ª GR; 2ª I/F; 2ª TR
Guimaraes (Portogallo) - 17° Campionato Mondiale: 3ª Team Ranking; 8ª I/F; 8° TR; 3° GR
Birmingham (Stati Uniti) - World Games: 2ª TR; 1ª GR
2021 Baku (Azerbaijan) - 16° Campionato Mondiale: 8ª I/F
Pesaro (Italia) - 12° Campionato Europeo: 4ª I/F; 4ª TR; 2ª GR
2019 Baku (Azerbaijan) - 11° Campionato Europeo (J): 8ª I/F; 2ª GR; 4ª Team
2018 Guimaraes (Portogallo) - 8° World Age Group Competition: 13ª TR; 9ª GR

MATTEO FALERA

DATI ANAGRAFICI

- Data di nascita: 20/03/2001
- Luogo di nascita: Colleferro (RM)
- Specialità: Coppia mista/Trio/Gruppo
- Prima società: Ginnastica Agorà
- Società attuale: Ginnastica Agorà
- Primo tecnico: Luisa Righetti
- Tecnico attuale: Luisa Righetti

CURIOSITÀ

- Altri sport:
- Hobbies:
- Curiosità: in coppia mista con Lucrezia Rexhepi

CURRICULUM NAZIONALE

2024 Gorle - Campionati Italiani Assoluti: 2° CM; 3° TR
2023 Gorle - Campionati Italiani Assoluti: 3° I/M; 2° CM
Monte di Procida - Campionato Nazionale Serie A: 3° posto con Ginnastica Agorà
2022 Monte di Procida - Campionati Italiani Assoluti: 4° I/M; 3° CM; 8° TR; 5° GR
Pomigliano d'Arco - Campionato Nazionale Serie A: 3° posto con Ginnastica Agorà
2021 Pomigliano d'Arco - Campionati Italiani Assoluti: 4° I/M; 1° TR; 2° GR
Monte di Procida - Campionato Nazionale Serie A: 6° posto con Ginnastica Agorà
2020 Porto Sant'Elpidio - Campionato Nazionale Serie A: 1° posto con Ginnastica Agorà
Porto Sant'Elpidio - Campionati Italiani Assoluti: 3° I/M; 4° CM; 1° TR
2019 Pomigliano d’Arco - Campionati Italiani Assoluti: 3° I/M; 6° CM; 3° TR; 2° GR
Pomigliano d’Arco - Campionato Nazionale Serie A: 2° posto con Ginnastica Agorà
2018 Gorle - Campionati Italiani Assoluti: 6° I/M; 4° CM; 6° TR

CURRICULUM INTERNAZIONALE

2024 Cantanhede (Portogallo) - World Cup: Italia 1ª GR; 2° CM con Lucrezia Rexhepi
2023 Cantanhede (Portogallo) - World Cup: Italia 4ª GR; 3° CM con Lucrezia Rexhepi
Bucarest (Romania) - World Cup: 1° CM; 2° GR
Antalya (Turchia) - 13° Campionato Europeo: 2° CM; 1° GR; 3° Aero Dance
2022 Cantanhede (Portogallo) - World Cup: Italia 1ª GR; 6° TR; 1° I/M (International Open Competition)
Guimaraes (Portogallo) - 17° Campionato Mondiale: 3ª Team Ranking; 6° TR; 3° GR
Birmingham (Stati Uniti) - World Games: 1° GR
2021 Baku (Azerbaijan) - Campionato Mondiale: 3° AS; 5° AD
Pesaro (Italia) - Campionato Europeo: 8° TR; 4ª AD
2018 Guimaraes (Portogallo) - World Age Group Competition: 7° CM; 5° TR
Tunisi (Tunisia) - ComeGym: 3° TR

GIORGIA FRIGENI

DATI ANAGRAFICI

- Data di nascita: 05/07/2003
- Luogo di nascita: Calcinate (BG)
- Specialità: Gruppo
- Prima società: Polisportiva Ghisalbese
- Società attuale: Polisportiva Ghisalbese
- Primo tecnico: Barbara Gamba
- Tecnico attuale: Barbara Gamba

CURIOSITÀ

- Altri sport:
- Hobbies:
- Curiosità:

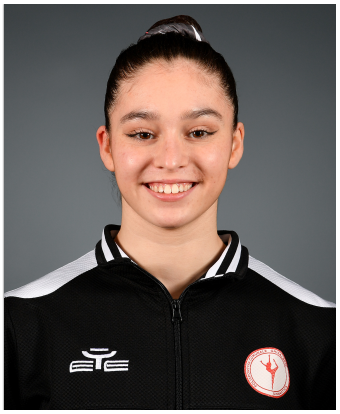

CURRICULUM NAZIONALE

CURRICULUM INTERNAZIONALE

2024 Cantanhede (Portogallo) - International Open Competition: 2ª I/F; 1° TR
2023 Antalya (Turchia) - 13° Campionato Europeo: 2ª Aero Step

ELISA MARRAS

DATI ANAGRAFICI

- Data di nascita: 23/06/2004
- Luogo di nascita: Seriate (BG)
- Specialità: Individuale/Coppia
- Prima società: Aerobica Evolution
- Società attuale: Aerobica Evolution
- Primo tecnico: Barbara Botti
- Tecnico attuale: Barbara Botti

CURIOSITÀ

- Altri sport:
- Hobbies:
- Curiosità: in coppia mista con Andrea Colnago

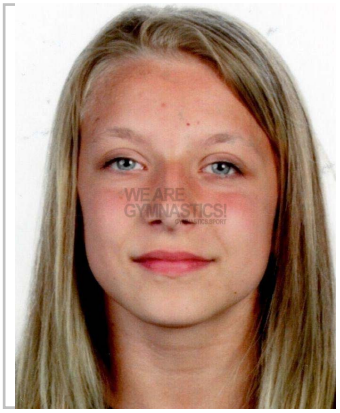

CURRICULUM NAZIONALE

2024 Gorle - Campionati Italiani Assoluti: 3ª I/F; 1ª CM; 1ª GR
2023 Gorle - Campionati Italiani Assoluti: 1ª CM; 1ª GR
Monte di Procida - Campionato Nazionale Serie A: 1° posto con Aerobica Evolution
2022 Monte di Procida - Campionati Italiani Assoluti: 6ª I/F; 1ª CM; 2ª GR
Pomigliano d'Arco - Campionato Nazionale Serie A: 2° posto con Aerobica Evolution
2021 Pomigliano d'Arco - Campionati Italiani Assoluti: 5ª CM
2019 Pomigliano d’Arco - Campionati Italiani Assoluti: 4ª CM; 6ª TR; 5ª GR

CURRICULUM INTERNAZIONALE

2024 Cantanhede (Portogallo) - World Cup: 3ª CM
2023 Cantanhede (Portogallo) - World Cup: 2ª CM
Bucarest (Romania) - World Cup: 8ª CM
Antalya (Turchia) - 13° Campionato Europeo: 6ª CM; 2ª Aero Step
2022 Cantanhede (Portogallo) - International Open Competition: 1ª CM con Andrea Colnago
Guimaraes (Portogallo) - 17° Campionato Mondiale: 3ª Team Ranking; 4ª Aero Step
2021 Baku (Azerbaijan) - World Age Group Competition: 8ª CM con Andrea Colnago; 4ª GR; 7ª TR
Pesaro (Italia) - Campionato Europeo (J): 4ª CM con Andrea Colnago; 5ª GR
2019 Baku (Azerbaijan) - Campionato Europeo (J): 1ª CM con Andrea Colnago; 4ª Aero Dance
Cagliari (Italia) - 4° Comegym: Italia 2ª team competition; 3ª I/F; 2ª CM; 2ª TR

DAVIDE NACCI

DATI ANAGRAFICI

- Data di nascita: 15/02/2000
- Luogo di nascita: Ostuni (BA)
- Specialità: Individuale maschile
- Prima società: Laboratorio del Benessere
- Società attuale: Ginnastica Francavilla
- Primo tecnico: Vito Iaia/Antonio Caforio
- Tecnico attuale: Vito Iaia/Antonio Caforio

CURIOSITÀ

- Altri sport:
- Hobbies:

CURRICULUM NAZIONALE

2024 Gorle - Campionati Italiani Assoluti: 2° I/M; 1° TR
2023 Gorle - Campionati Italiani Assoluti: 2° I/M
2022 Monte di Procida - Campionati Italiani Assoluti: 3° I/M
2021 Pomigliano d'Arco - Campionati Italiani Assoluti: 2° I/M
2020 Porto Sant'Elpidio - Campionati Italiani Assoluti: 2° I/M
2019 Pomigliano d'Arco - Campionati Italiani Assoluti: 1° I/M; 3° CM; 2° TR; 7° GR
2018 Gorle - Campionati Italiani Assoluti: 3° I/M
2017 Genova - Campionati Italiani Assoluti: 5° I/M; 7° CM
2016 Genova - Campionati Italiani Assoluti: 6° I/M
2015 Genova - Campionati Italiani Assoluti: 6° CM

CURRICULUM INTERNAZIONALE

2024 Cantanhede (Portogallo) - World Cup: Italia 1ª GR; 1° I/M; 1° TR
2023 Cantanhede (Portogallo) - World Cup: Italia 4ª GR; 4° IM; 2° TR
Bucarest (Romania) - World Cup: 3° I/M; 1° TR; 2° GR
Antalya (Turchia) - 13° Campionato Europeo: 1° I/M; 3° TR; 1° GR
2022 Cantanhede (Portogallo) - World Cup: Italia 1ª GR; 2° I/M; 2° TR
Guimaraes (Portogallo) - 17° Campionato Mondiale: 3ª Team Ranking; 3° I/M; 8° TR; 3° GR
Birmingham (Stati Uniti) - World Games: 2° TR; 1° GR
2021 Baku (Azerbaijan) - Campionato Mondiale: 5° I/M
Pesaro (Italia) - Campionato Europeo: 3° I/M; 4° TR; 2° GR
2019 Cantanhede (Portogallo) - World Cup: 4° TR
Baku (Azerbaijan) - Campionato Europeo: 4° I/M; 7° TR
2018 Cantanhede (Portogallo) - World Cup: 3° TR
Guimaraes (Portogallo) - Campionato Mondiale: 16° I/M; 15° TR
2017 Guadalajara (Spagna) - Campionati del Mediterraneo (J): 2° I/M
Ancona (Italia) - Campionato Europeo (J): Italia 3ª Team Ranking; 2° I/M; 2° TR; 5° CM
2016 Incheon (Corea del Sud) - World Age Group Competition: 5° I/M; 3° TR; 9° CM qualifiche
2015 Borovets (Bulgaria) - World Cup: 3°I/M; 1° TR
Elvas (Portogallo) - Campionato Europeo (J): Italia 1ª; 1° TR; 2° I/M; 4° CM

MARCELLO PATTERI

DATI ANAGRAFICI

- Data di nascita: 22/06/1999
- Luogo di nascita: Nuoro
- Altezza x Peso: 1,65 m x 60 kg
- Specialità: Individuale
- Prima società: Polisportiva Mistral
- Società attuale: Polisportiva Mistral
- Primo tecnico: Marina Nieddu
- Tecnico attuale:
- Curiosità: In coppia con Anna Bullo

CURIOSITÀ

- Altri sport:
- Hobbies:

CURRICULUM NAZIONALE

2022 Monte di Procida - Campionati Italiani Assoluti: 1° I/M
2021 Pomigliano d'Arco - Campionati Italiani Assoluti: 1° I/M; 1° CM
2020 Porto Sant'Elpidio - Campionati Italiani Assoluti: 1° I/M; 1° GR
2019 Pomigliano d'Arco - Campionati Italiani Assoluti: 1° I/M; 1° GR
2018 Gorle - Campionati Italiani Assoluti: 1° I/M; 3° CM; 3° TR
2017 Genova - Campionati Italiani Assoluti: 2° I/M; 4° CM; 4° TR
2016 Genova - Campionati Italiani Assoluti: 7° I/M; 3° CM; 6° TR
2015 Genova - Campionati Italiani Assoluti: 4° I/M
2014 Pesaro - Campionati Italiani Assoluti: 6° CM

CURRICULUM INTERNAZIONALE

2024 Cantanhede (Portogallo) - International Open Competition: 1° I/M
2022 Cantanhede (Portogallo) - World Cup: Italia 1ª GR
Guimaraes (Portogallo) - 17° Campionato Mondiale: 3ª Team Ranking; 5° CM; 3° GR
Birmingham (Stati Uniti) - World Games: 4° CM; 1° GR
2021 Baku (Azerbaijan) - Campionato Mondiale: 5° AD
Pesaro (Italia) - Campionato Europeo: 2ª GR; 7° I/M; 4° CM
2019 Cantanhede (Portogallo) - World Cup: TR qualifiche
Baku (Azerbaijan) - Campionato Europeo: TR qualifiche
2018 Cantanhede (Portogallo) - World Cup: 2° GR
Guimaraes (Portogallo) - World Age Group Competition: 7° AD; 5° GR
2017 Ancona (Italia) - Campionato Europeo (J): Italia 4° Team Ranking; 4° GR
2016 Incheon (Corea del Sud) - World Age Group Competition: 4° I/M; 3° TR; 3° GR
2015 Borovets (Bulgaria) - World Cup: 1° CM; 1° TR; 4° GR
Elvas (Portogallo) - Campionato Europeo (J): Italia 1° GR; 1° I/M; 1° TR; 2° CM; 4° GR
2014 Cancun (Messico) - World Age Group Competition: 9° I/M

ALICE PETTINARI

DATI ANAGRAFICI

- Data di nascita: 08/04/2004
- Luogo di nascita: Bergamo
- Specialità: Individuale/Gruppo
- Prima società: Polisportiva Ghisalbese
- Società attuale: Aerobica Evolution
- Primo tecnico:
- Tecnico attuale: Barbara Botti

CURIOSITÀ

- Altri sport:
- Hobbies:
- Curiosità:

CURRICULUM NAZIONALE

2024 Gorle - Campionati Italiani Assoluti: 1ª GR
2023 Gorle - Campionati Italiani Assoluti: 2ª TR; 1ª GR
Monte di Procida - Campionato Nazionale Serie A: 1° posto con Aerobica Evolution
2022 Monte di Procida - Campionati Italiani Assoluti: 8ª I/F; 1ª TR; 2ª GR
Pomigliano d'Arco - Campionato Nazionale Serie A: 2° posto con Aerobica Evolution
2019 Pomigliano d'Arco - Campionato Nazionale Serie A: 6° posto con Polisportiva Ghisalbese
2018 Pomigliano d'Arco - Campionato Nazionale Serie A: 7° posto con Polisportiva Ghisalbese

CURRICULUM INTERNAZIONALE

2024 Cantanhede (Portogallo) - World Cup: 4ª TR
2023 Cantanhede (Portogallo) - World Cup: 3ª TR
Bucarest (Romania) - World Cup: 4ª TR
Antalya (Turchia) - 13° Campionato Europeo: 4ª TR; 3ª Aero Dance; 2ª Aero Step
2022 Cantanhede (Portogallo) - International Open Competition: 3ª I/F
Guimaraes (Portogallo) - 17° Campionato Mondiale: 3ª Team Ranking; 3ª Aero Dance; 4ª Aero Step
Birmingham (Stati Uniti) - World Games: 5ª Aero Dance
2021 Baku (Azerbaijan) - World Age Group Competition: 7ª I/F; 4ª GR
Pesaro (Italia) - Campionato Europeo (J): 5ª GR
2019 Baku (Azerbaijan) - Campionato Europeo (J): 2ª GR; 4ª Aero Dance

LUCREZIA REXHEPI

DATI ANAGRAFICI

- Data di nascita: 10/05/2004
- Luogo di nascita: Novi Ligure (AL)
- Specialità: Individuale/Gruppo
- Prima società: Ginnastica Valentia
- Società attuale: Ginnastica Valentia
- Primo tecnico: Monica Darone
- Tecnico attuale: Monica Darone

CURIOSITÀ

- Altri sport:
- Hobbies:
- Curiosità: in coppia mista con Matteo Falera

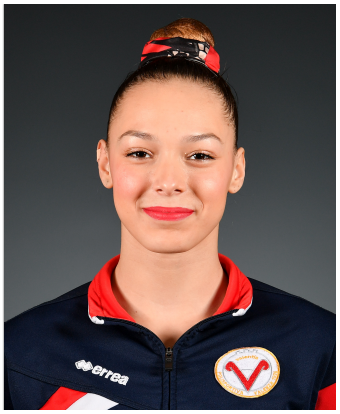

CURRICULUM NAZIONALE

2023 Gorle - Campionati Italiani Assoluti: 3ª GR
2022 Pomigliano d'Arco - Campionato Nazionale Serie A: 5° posto con Ginnastica Valentia
2021 Pomigliano d'Arco - Campionati Italiani Assoluti: 5ª I/F
Monte di Procida - Campionato Nazionale Serie A: 5° posto con Ginnastica Valentia
2020 Porto Sant'Elpidio - Campionato Nazionale Serie A: 4° posto con Ginnastica Valentia
2019 Pomigliano d'Arco - Campionati Italiani Assoluti: 8ª TR; 6ª GR
Pomigliano d'Arco - Campionato Nazionale Serie A: 4° posto con Ginnastica Valentia
2018 Pomigliano d'Arco - Campionato Nazionale Serie B: 2° posto con Ginnastica Valentia

CURRICULUM INTERNAZIONALE

2024 Cantanhede (Portogallo) - World Cup: 2ª CM con Matteo Falera
2023 Cantanhede (Portogallo) - World Cup: 3ª CM con Matteo Falera
Bucarest (Romania) - World Cup: 1ª CM con Matteo Falera
Antalya (Turchia) - 13° Campionato Europeo: 2ª CM con Matteo Falera; 3ª Aero Dance
2022 Cantanhede (Portogallo) - International Open Competition: 1ª I/F
Guimaraes (Portogallo) - 17° Campionato Mondiale: 3ª Team Ranking; 3ª Aero Dance; 4ª Aero Step
Birmingham (Stati Uniti) - World Games: 5ª Aero Dance
2021 Baku (Azerbaijan) - World Age Group Competition: 5ª I/F; 4ª GR
Pesaro (Italia) - Campionato Europeo (J): 3ª I/F; 5ª GR
2019 Baku (Azerbaijan) - Campionato Europeo (J): 5ª TR; 4ª Aero Dance

FRANCESCO SEBASTIO

DATI ANAGRAFICI

- Data di nascita: 19/02/2001
- Luogo di nascita: Ostuni (BA)
- Specialità: Individuale
- Prima società: Ginnastica Francavilla
- Società attuale: Ginnastica Francavilla
- Primo tecnico: Vito Iaia/Antonio Caforio
- Tecnico attuale: Vito Iaia/Antonio Caforio

CURIOSITÀ

- Altri sport:
- Hobbies:
- Curiosità:

CURRICULUM NAZIONALE

2024 Gorle - Campionati Italiani Assoluti: 1° I/M; 1° TR
2023 Gorle - Campionati Italiani Assoluti: 1° I/M
2022 Monte di Procida - Campionati Italiani Assoluti: 2° I/M
2021 Pomigliano d'Arco - Campionati Italiani Assoluti: 3° I/M
2019 Pomigliano d'Arco - Campionati Italiani Assoluti: 6° I/M; 2° TR; 7° GR

CURRICULUM INTERNAZIONALE

2024 Cantanhede (Portogallo) - World Cup: Italia 1ª GR; 4° I/M; 1° TR
2023 Cantanhede (Portogallo) - World Cup: Italia 4ª GR; 2° IM; 2° TR
Bucarest (Romania) - World Cup: 2° I/M; 1° TR; 2° GR
Antalya (Turchia) - 13° Campionato Europeo: 2° I/M; 3° TR; 1° GR
2022 Cantanhede (Portogallo) - World Cup: Italia 1ª GR; 3° I/M; 2° TR
Guimaraes (Portogallo) - 17° Campionato Mondiale: 3ª Team Ranking; 8° TR; 3° GR
Birmingham (Stati Uniti) - World Games: 2° TR; 1° GR
2021 Baku (Azerbaijan) - Campionato Mondiale: 3° AS; 5° AD
Pesaro (Italia) - Campionato Europeo: 4° TR
2019 Cantanhede (Portogallo) - World Cup: 4° TR; 2° conc.gen. International Open Competition
Baku (Azerbaijan) - Campionato Europeo: 7° TR; 4° AD
2018 Guimaraes (Portogallo) - World Age Group Competition: 4° I/M; 5° TR
Tunisi (Tunisia) - ComeGym: 3° I/M; 3° TR
2017 Ancona (Italia) - Campionato Europeo (J): 8° I/M; 2° TR