DANIELA MOGUREAN

DATI ANAGRAFICI

- Data di nascita: 16/07/2001
- Luogo di nascita: Chisinau (Moldavia)
- Altezza x Peso: 1,67 x 49
- Specialità: Concorso generale a squadre
- Prima società: A.S.G. Vis Favaro
- Società attuale: Aeronautica Militare
- Primo tecnico: Olga Zaytzeva
- Tecnico attuale: Emanuela Maccarani

CURIOSITÀ

- Altri sport: Tennis
- Hobbies: Leggere, ascoltare musica
- Ha fatto parte della Squadra Junior. Nella Squadra Nazionale dal 2017

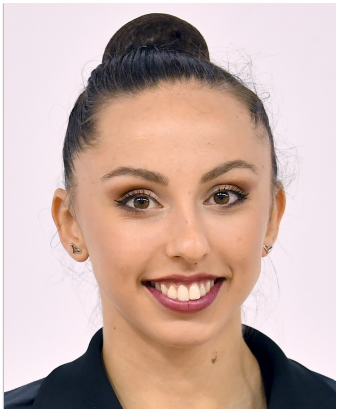

CURRICULUM NAZIONALE

2017 Arezzo - Campionati Assoluti: 10ª conc.gen.
2016 Pesaro - Campionati Assoluti: 13ª conc.gen.

CURRICULUM INTERNAZIONALE

2023 Atene (Grecia) - World Cup: Italia 4ª conc.gen.; 2ª 5CE; 1ª 3NA/2PA
Sofia (Bulgaria) - World Cup: Italia 6ª conc.gen.; 1ª 5CE
Portimao (Portogallo) - World Challenge Cup: 2ª conc.gen.; 3ª 5CE; 1ª 2PA/3NA
2022 Baku (Azerbaijan) - World Cup: Italia 1ª conc.gen.; 2ª 5CE; 1ª 3NA/2PA
Pamplona (Spagna) - World Challenge Cup: Italia 1ª conc.gen.; 1ª 5CE; 1ª 3NA/2PA
Pesaro (Italia) - World Cup: Italia 1ª conc.gen.; 1ª 5CE; 1ª 3NA/2PA
Tel Aviv (Israele) - 38° Campionato Europeo: Italia 2ª conc.gen.; 1ª 5CE; 1ª 3NA/2PA
Sofia (Bulgaria) - 39° Campionato Mondiale: Italia 4ª conc.gen.; 1ª 5CE; 2ª 3NA/2PA; 1ª team ranking
2021 Baku (Azerbaijan) - World Cup: Italia 2ª conc.gen.; 2ª 5PA; 2ª 3CE+4CV
Pesaro (Italia) - World Cup: Italia 5ª conc.gen.; 1ª 5PA; 1ª 2CE+4CV
Varna (Bulgaria) - 37° Campionato Europeo: Italia 2ª conc.gen.; 3ª 2CE+4CV
Tokyo (Giappone) - XXXII Giochi Olimpici: Italia 3ª conc.gen.
Cluj Napoca (Romania) - World Challenge Cup: Italia 1ª conc.gen.; 1ª 5 PA; 1ª 3 CE/4 CV
Kitakyushu (Giappone) - 38° Campionato Mondiale: Italia 2ª Ranking; 2ª conc.gen.; 2ª 5 PA; 1ª 3 CE/4 CV
2020 Desio (Italia) - Torneo Internazionale ITA-GER: Italia 2ª conc.gen.
Desio (Italia) - Torneo Internazionale online di Mosca: Italia 3ª conc.gen.
2016 Desio (Italia) - IV Trofeo Città di Desio ITA-UCR: 4ª conc. gen. a squadre
2015 Mosca (Russia) - Grand Prix: Italia (J) 4ª conc.gen.
Lisbona (Portogallo) - World Cup: Italia (J) 9ª conc.gen.
Pesaro (Italia) - Torneo Internazionale: Italia (J) 8ª conc.gen.
Minsk (Ucraina) - 31° Campionato Europeo Junior: Italia 5ª 5PA