MARTINA SANTANDREA

DATI ANAGRAFICI

- Data di nascita: 05/09/1999
- Luogo di nascita: Bentivoglio (BO)
- Altezza x Peso: 1,71 x 49
- Specialità: Concorso generale a squadre
- Prima società: Estense O. Putinati
- Società attuale: Aeronautica Militare
- Primo tecnico: Livia Ghetti
- Tecnico attuale: Emanuela Maccarani

CURIOSITÀ

- Altri sport:
- Hobbies:
- Nella Squadra Nazionale dal 2016

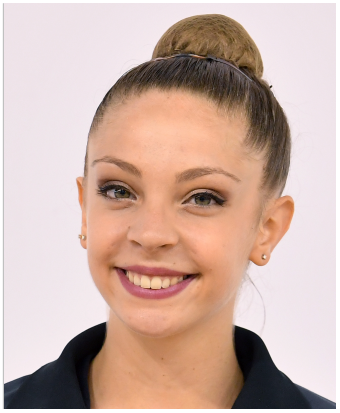

CURRICULUM NAZIONALE

2016 Pesaro - Campionati Assoluti: 8ª conc.gen.

CURRICULUM INTERNAZIONALE

2022 Baku (Azerbaijan) - World Cup: Italia 1ª conc.gen.; 2ª 5CE; 1ª 3NA/2PA
Pamplona (Spagna) - World Challenge Cup: Italia 1ª conc.gen.; 1ª 5CE; 1ª 3NA/2PA
Pesaro (Italia) - World Cup: Italia 1ª conc.gen.; 1ª 5CE; 1ª 3NA/2PA
Tel Aviv (Israele) - 38° Campionato Europeo: Italia 2ª conc.gen.; 1ª 5CE; 1ª 3NA/2PA
2021 Baku (Azerbaijan) - World Cup: Italia 2ª conc.gen.; 2ª 5PA; 2ª 3CE/4CV
Pesaro (Italia) - World Cup: Italia 5ª conc.gen.; 1ª 5PA; 1ª 2CE/4CV
Varna (Bulgaria) - 37° Campionato Europeo: Italia 2ª conc.gen.; 3ª 2CE/4CV
Tokyo (Giappone) - XXXII Giochi Olimpici: Italia 3ª conc.gen.
Cluj Napoca (Romania) - World Challenge Cup: Italia 1ª conc.gen.; 1ª 5 PA; 1ª 3 CE/4 CV
Kitakyushu (Giappone) - 38° Campionato Mondiale: Italia 2ª Ranking; 2ª conc.gen.; 2ª 5 PA; 1ª 3 CE/4 CV
2019 Desio (Italia) - VII Trofeo Città di Desio: Italia 1ª conc.gen.
Pesaro (Italia) - World Cup: Italia 3ª conc.gen.; 1ª 5PA; 5ª 3CE/4CV
Sofia (Bulgaria) - World Cup: Italia 2ª conc.gen.; 4ª 5PA; 4ª 3CE/4CV
Baku (Azerbaijan) - World Cup: Italia 6ª conc.gen.; 7ª 3CE/4CV
Guadalajara (Spagna) - World Challenge Cup: Italia 1ª conc.gen.; 2ª 5PA; 3ª 3CE/4CV
Minsk (Bielorussia) - European Games: Italia 4ª conc.gen.; 4ª 5PA; 4ª 3CE/4CV
Minsk (Bielorussia) - World Challenge Cup: Italia 5ª conc.gen.; 1ª 5 PA; 6ª 3CE/4CV
Kazan (Russia) - World Challenge Cup: Italia 3ª conc.gen.; 8ª 5PA; 5ª 3CE/4CV
Portimao (Portogallo) - World Challenge Cup: Italia 1ª conc.gen.; 1ª 5PA; 2ª 3CE/4CV
Baku (Azerbaijan) - 37° Campionato Mondiale: Italia 5ª conc.gen.; 6ª 5PA; 3ª 3CE/4CV
2018 Sofia (Bulgaria) - World Cup: Italia 3ª conc.gen.; 3ª 5CE; 2ª 3PA/2FU
Pesaro (Italia) - World Cup: Italia 1ª conc.gen.; 1ª 5CE; 1ª 3PA/2FU
Baku (Azerbaijan) - World Cup: Italia 1ª conc.gen.; 2ª 5CE; 4ª 3PA/2FU
Guadalajara (Spagna) - World Challenge Cup: Italia 2ª conc.gen.; 1ª 5CE; 2ª 3PA/2FU
Guadalajara (Spagna) - 34° Campionato Europeo: Italia 2ª conc.gen.; 1ª 5CE; 2ª 3PA/2FU
Minsk (Bielorussia) - World Challenge Cup: Italia 1ª conc.gen.; 1ª 5CE; 8ª 3PA/2FU
Kazan (Russia) - World Challenge Cup: Italia 1ª conc.gen.; 3ª 5CE; 2ª 3PA/2FU
Sofia (Bulgaria) - 36° Campionato Mondiale: Italia 2ª conc.gen.; 3ª 5CE; 1ª 3PA/2FU (qualificata per i Giochi Olimpici di Tokyo 2020)

CURRICULUM INTERNAZIONALE

2017 Pesaro (Italia) - World Cup: Italia 2ª conc.gen.; 1ª 5CE; 1ª 3PA/2FU
Baku (Azerbajian) - World Cup: Italia 2ª conc.gen.; 1ª 5CE; 4ª 3PA/2FU
Portimao (Portogallo) - World Challenge Cup: Italia 1ª conc.gen.; 1ª 5CE; 1ª 3PA/2FU
Minsk (Bielorussia) - World Challenge Cup: Italia 1ª conc.gen.; 4ª 5CE; 2ª 3PA/2FU
Kazan (Russia) - World Challenge Cup: Italia 2ª conc.gen.; 5ª 5CE; 4ª 3PA/2FU
Pesaro (Italia) - 35° Campionato Mondiale: Italia 4ª conc.gen.; 1ª 5CE; 4ª 3PA/2FU