SOFIA RAFFAELI

DATI ANAGRAFICI

- Data di nascita: 19/01/2004
- Luogo di nascita: Ancona
- Altezza x Peso: 1,57 m x 37 kg
- Specialità: Concorso generale individuale
- Prima società: Ginnastica Fabriano
- Società attuale: Fiamme Oro Polizia di Stato
- Primo tecnico: Julieta Cantaluppi/Kristina Ghiurova
- Tecnico attuale: Julieta Cantaluppi/Kristina Ghiurova

CURIOSITÀ

- Altri sport: Ginnastica artistica, nuoto
- Hobbies: Leggere e ascoltare musica

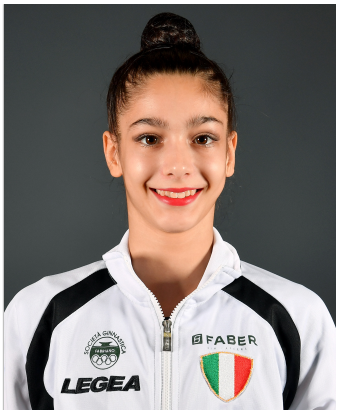

CURRICULUM NAZIONALE

2022 Folgaria - Campionato Nazionale Serie A: Vince lo scudetto con la Ginnastica Fabriano
Folgaria - Campionati Italiani Assoluti: 1ª conc.gen.; 1ª CE; 1ª PA; 1ª CV; 1ª NA
2021 Torino - Campionato Nazionale Serie A: Vince lo scudetto con la Ginnastica Fabriano
Folgaria - Campionati Assoluti: 2ª conc.gen.; 2ª CE; 3ª PA; 1ª CV; 3ª NA
2020 Torino - Campionato Nazionale Serie A: Vince lo scudetto con la Ginnastica Fabriano
Folgaria - Campionati Assoluti: 3ª conc.gen.; 2ª PA; 1ª CV
2019 Campionato Nazionale Serie A: Vince lo scudetto con la Ginnastica Fabriano
Torino - Campionati Assoluti: 12ª conc.gen. (J); 3ª PA; 4ª NA; 3ª CV
2018 San Sepolcro - Campionato Nazionale Serie A: Vince lo scudetto con la Ginnastica Fabriano
2017 Padova - Campionato Nazionale Serie A: Vince lo scudetto con la Ginnastica Fabriano

CURRICULUM INTERNAZIONALE

2022 Atene (Grecia) - World Cup: 1ª conc.gen.; 2ª CE; 1ª PA; 1ª CV
Desio (Italia) - 8° Trofeo Città di Desio: 1ª conc.gen.
Sofia (Bulgaria) - World Cup: 2ª conc.gen.; 2ª CE; 2ª PA; 2ª CV; 6ª NA
Baku (Azerbaijan) - World Cup: 1ª conc.gen.; 1ª CE; 3ª PA; 3ª CV; 5ª NA
Gdynia (Polonia) - Torneo Intern. Gdynia Rhythmic Stars: 1ª conc.gen.; 1ª CE; 1ª PA; 1ª CV; 1ª NA
Pesaro (Italia) - World Cup: 1ª conc.gen.; 1ª CE; 1ª PA; 1ª CV; 2ª NA
Tel Aviv (Israele) - 38° Campionato Europeo: 4ª conc.gen.; 1ª CE; 2ª PA; 1ª CV
Birmingham (Stati Uniti) - World Games: 2ª CE; 2ª PA; 1ª CV
Cluj Napoca (Romania) - World Challenge Cup: 1ª conc.gen.; 1ª CE; 8ª PA; 3ª CV; 1ª NA
2021 Sofia (Bulgaria) - World Cup: 10ª conc.gen.; 2ª CV; 3ª NA
Tashkent (Uzbekistan) - World Cup: 4ª conc.gen.; 2ª CE; 2ª NA
Pesaro (Italia) - World Cup: 8ª conc.gen.; 6ª CV; 5ª NA
Varna (Bulgaria) - 37° Campionato Europeo: 8ª conc.gen.; 8ª CV
Atene (Grecia) - Torneo Internazionale Aphrodite Cup: 2ª conc.gen.; 1ª CE; 1ª CV; 2ª NA
Marbella (Spagna) - Grand Prix 2021: 4ª conc.gen.; 7ª CE.; 3ª PA; 1ª CV; 3ª NA
Kitakyushu (Giappone) - 38° Campionato Mondiale: 6ª conc.gen.; 3ª CE
2020 Bucarest (Romania) - Torneo Internazionale Irina Deleanu: 2ª conc.gen.; 2ª CE; 1ª PA; 2ª CV; 1ª NA
2019 Mosca (Russia) - Torneo Internazionale Junior: 2ª conc.gen. team; 2ª PA; 2ª CV
Desio (Italia) - VII Trofeo Città di Desio ITA-AZE: 1ª conc.gen. (team junior)
Corbeil-Essonnes (Francia) - Torneo Souvenir De Kristoffy: 1ª conc.gen (J).; 1ª FU; 1ª PA; 1ª CV; 2ª NA
Burgas (Bulgaria) - Torneo Internazionale Julieta Shishmanova: 1ª conc.gen. (J)
Baku (Azerbaijan) - Torneo Internazionale AGF: 2ª conc.gen. (J); 2ª FU; 2ª PA; 1ª CV; 1ª NA
Gdynia (Polonia) - Torneo Internazionale Gdynia Rhythmic Stars: 1ª CE; 1ª PA; 1ª CV; 1ª NA
Mosca (Russia) - 1° Mondiale Junior: 2ª team competition; 2ª FU; 8ª PA; 2ª CV; 7ª NA
Cagliari (Italia) - 4° Comegym: 1ª team competition; 1ª PA; 1ª NA

CURRICULUM INTERNAZIONALE

2018 Desio - VI Trofeo Città di Desio ITA-SPA: 1ª conc.gen. (team junior)
Sofia (Bulgaria) - Torneo Internazionale Sofia Cup: Italia (J) 8ª conc.gen.
Lussemburgo - Torneo Internazionale "Luxembourg Trophy": Italia (J) 1ª conc.gen.; 3ª PA, 1ª CV
Guadalajara (Spagna) - 34° Campionato Europeo: Italia (J) 4ª team competition; 5ª CV